

Agenzia del Territorio
CATASTO FABBRICATI
Ufficio provinciale di
Catania

Scala 1:200

Dichiarazione protocollo n. C/0293512 del 16/11/2005
Planimetria di u.i.u. in Comune di Acireale
Via Provinciale Acireale Riposto civ. 199

Identificativi Catastali:
Sezione: 27
Particella: 900
Subalterno: 5
Compilata da:
Leonardi Salvatore
Iscritto all'albo:
Ingegneri
Prov. Catania N. 1430

PIANO 1
H = 3,40 mt

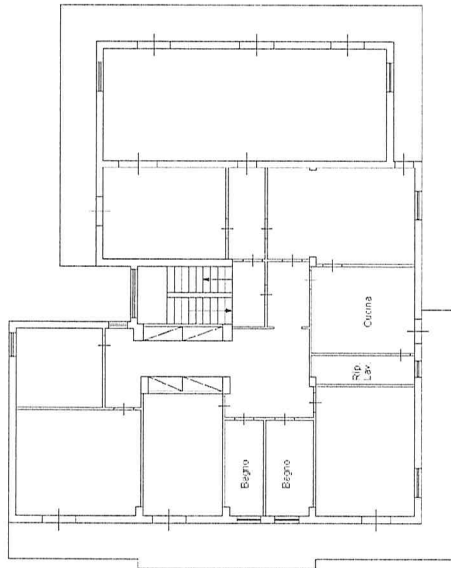

PIANO TERRA
H = 3,40 mt

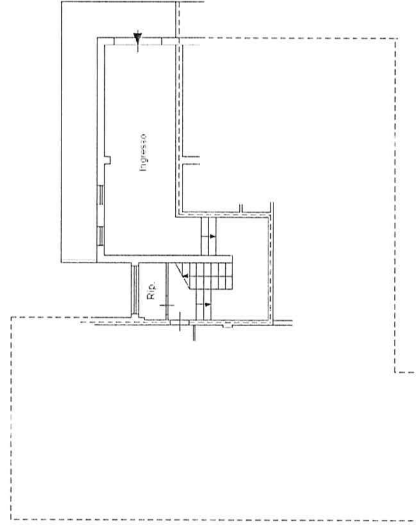

PIANO 2
Copertura

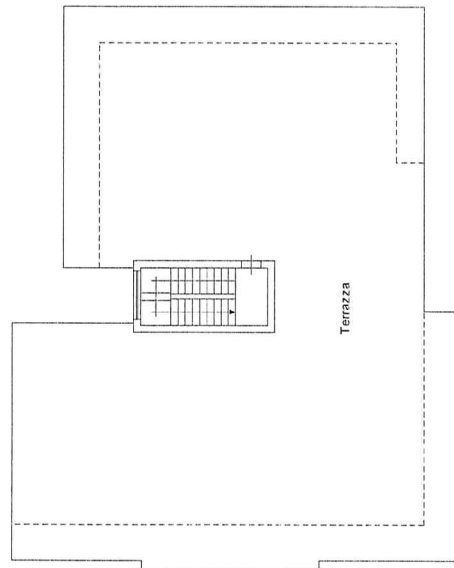

Nord

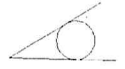

Ultima planimetria in atti

Data: 03/04/2019 - n. T294842 - Richiedente: PTTSVT61R11M1390

Totale schede: 1 Formato di acquisizione: A3(297x420) - Formato stampa richiesto: A4(210x297)

Agenzia del Territorio
CATASTO FABBRICATI
Ufficio Provinciale di
Catania

Dichiarazione protocollo n. CT0044164 del 21/02/2006

Planimetria di u.i.u. in Comune di Acireale

Via Palomba

civ.

Identificativi Catastali:

Sezione:

Foglio: 27

Particella: 900

Subalterno: 12

Compilata da:
Leonardi Salvatore

Iscritto all'albo:
Ingegneri

Prov. Catania

N. 1430

Scheda n. 1

Scala 1:200

PIANO TERRA

H = 3,40 mt

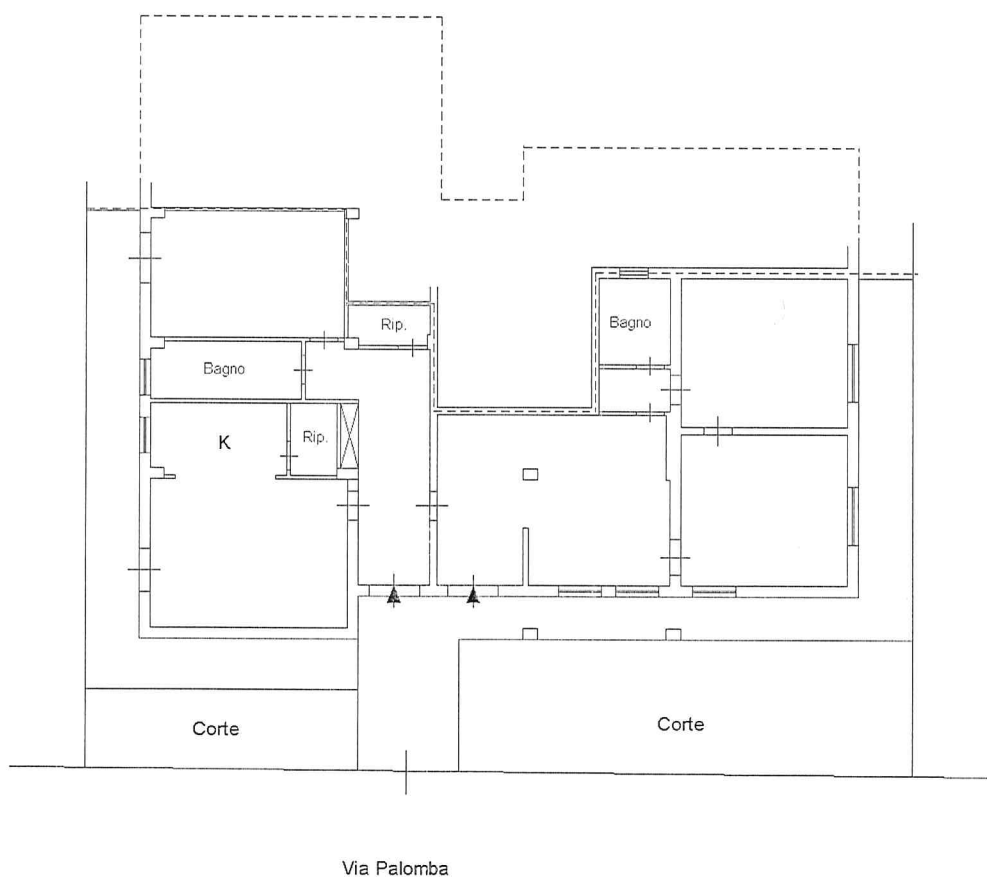

Nord

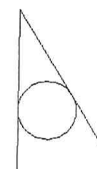

Ultima planimetria in atti

Data: 03/04/2019 - n. T294841 - Richiedente: PTTSVT61R11M1390

Totale schede: 1 - Formato di acquisizione: A4(210x297) - Formato stampa richiesto: A4(210x297)

Catasto dei Fabbricati - Situazione al 03/04/2019 - Comune di ACIREALE (A028) - < Foglio: 27 - Particella: 900 - Subalterno: 12 >
VIA PALOMBA n. SN piano: T;